



QUORUM es un Sistema integral de gestión empresarial. **QUORUM**, como sistema **ERP** (Enterprise Resource Planning) unifica y ordena toda la información de la empresa en un sólo lugar. La implantación de un **ERP** hace que la información fluya por todos los departamentos de la empresa, eliminando la improvisación en la toma de decisiones.

El ERP del Siglo XXI

DISEÑO

- Desarrollo Mediante Herramienta 5GI (Genexus)
- Soporta Múltiples Bases de Datos
 - DB2 UDB -Oracle -SQL Server -Informix -Access
- Soporta Múltiples Servidores
 - IBM OS/400 -Windows Servers -Unix / Aix / Linux

CARACTERÍSTICAS

- Cliente Servidor 2 Capas
 - Código Cliente Visual Basic
 - Acceso a Servidor BD Vía ODBC
- Multiempresa
 - Todas las Empresas en Única BD
 - Facilidad de Consolidación de Datos
- Multiusuario
 - Dos niveles de seguridad (ADM / USU)
 - Entorno Personalizable
 - Menús Definibles

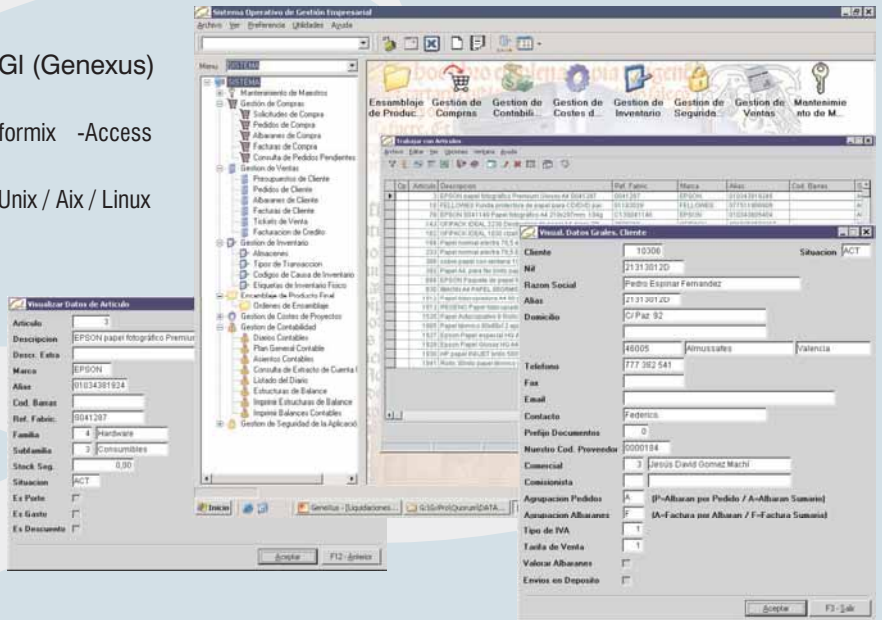

INTERFASE DE USUARIO

- Ventanas Gráficas
- Paneles Función / Categoría de Datos
- Seguridad de Acceso por Panel (Funciones)
- Listas Desplegables para Tablas Dependientes (F4)
- Filtrado Contextual en Listas Desplegables
- Opción de Altas Dinámicas en Tablas
- Operación (Ratón 100 % -- Teclado 100 %)
- Estilo AS/400 Parametrizable por Usuario
- Enlace con Ofimática

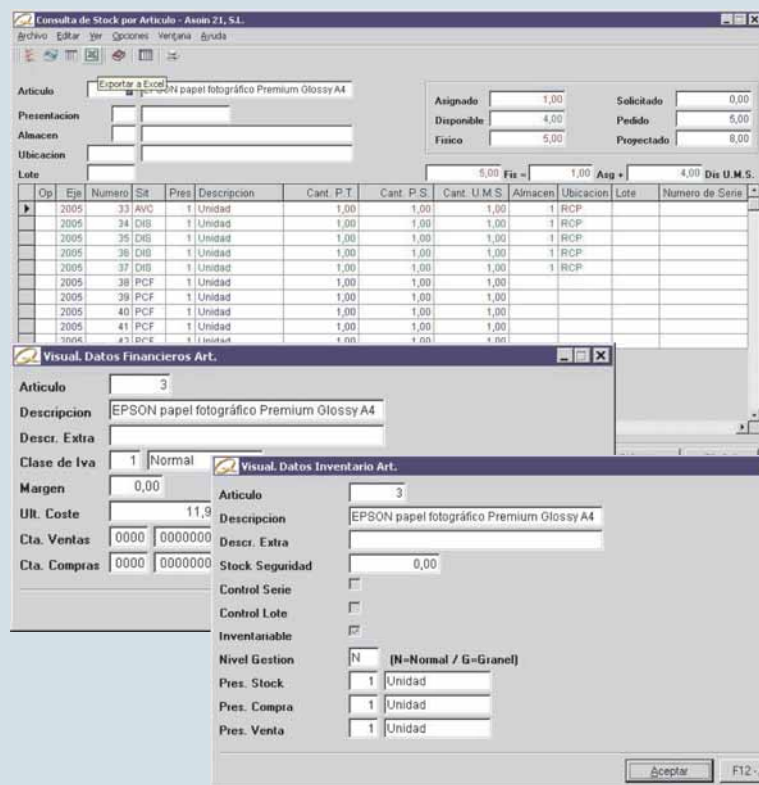

MÓDULOS

Módulo 1: Plataforma Seguridad

- Empresas
 - Hasta 1000 Diferentes
 - Datos Básicos
 - Parámetros de Comportamiento General
- Usuarios
 - Nivel de Seguridad (ADM / USU)
 - Menú de Inicio
 - Empresa por Defecto
- Menús de Aplicación
 - Creación de Menús
 - Definición Personalizada

Módulo 2: Gestión de Inventario

- Almacenes
 - Multialmacén
 - Ubicaciones Jerarquizadas (por Almacén)
- Tipos de Transacción
 - Predefinidos
 - De Usuario
 - Códigos de Causa por Tipo de Transacción
- Transacciones
 - Automáticas desde Otros Módulos
 - Manuales (Ajustes)
- Recuento Físico
 - Listado por Etiquetas
 - Imputación por Hojas
 - Informe de Diferencias
 - Cierre con Ajustes Automáticos
- Recuento Cíclico
 - Igual que Físico para Artículo Único
- Identificación por Código de Barras
 - Etiquetado en Recepción
 - Movimientos Automáticos por Lector Láser

Módulo 3: Compras

- Solicitudes
Bolsa de Necesidades de Compra con Control de Origen de la Misma.
- Pedidos
Asignación de Proveedor y Seguimiento.
- Albaranes
Gestión de Recepciones, Etiquetado y Alta en Stock.
- Facturas
Conciliación de Albaranes y Recepciones Directas.
Contabilización (sólo Usuarios Autorizados)
- Consultas

Módulo 4: Ventas

- Presupuestos
Seguimiento de Presupuestos
- Pedidos
Control de Pendientes. Asignaciones Stock
- Albaranes
Preparación. Expedición. Salidas de Inventario
- Facturas / Tickets Mostrador
Ventas Directas con Ticket o Factura
- Facturación de Crédito
Selección de Albaranes, Prefacturación y Confirmación

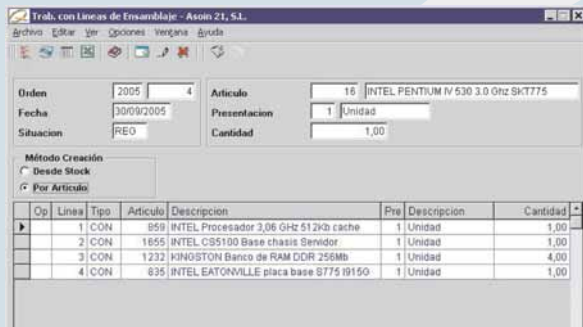
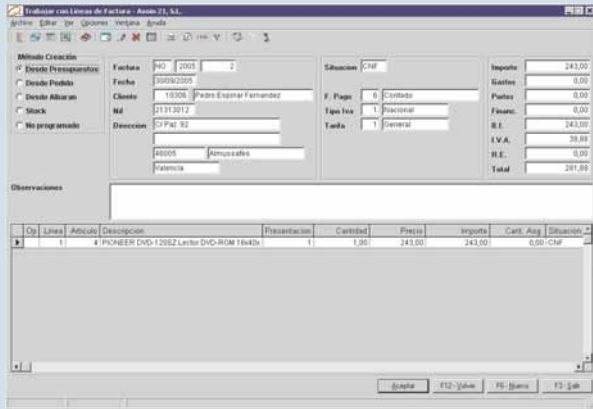
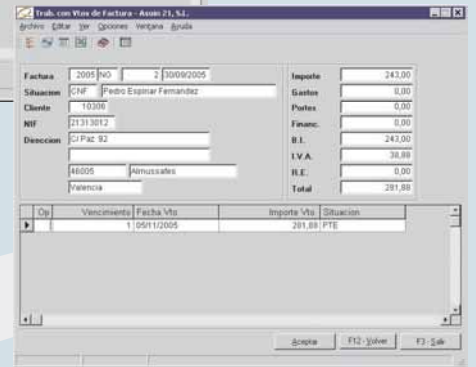
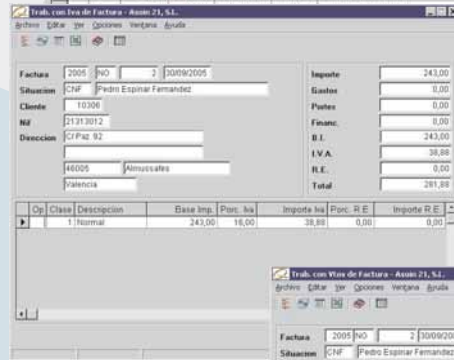
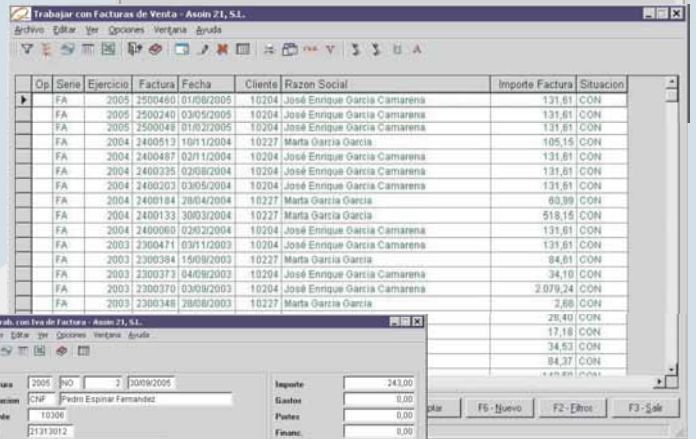
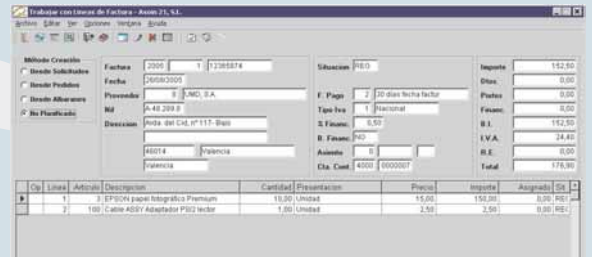

Módulo 5: Ensamblajes

- Lanzamiento y Control de Ordenes
- Alta en Inventario de Nuevos Productos
- Descuento de Material Consumido
- Operación por Código de Barras
- Imputación de Horas para Cálculo Coste
- Trazabilidad por Números de Serie

Módulo 6: Contabilidad

- Plan General Contable
- Diarios
- Grabación de Asientos
- Extracto de Cuenta
- Listado del Diario
- Listado del Mayor
- Estructuras de Balance
- Listado de Balances



ASOIN 21, S.L.
 Dr. Sumi, 9 y 11 Tel.: 96 335 4004
 46005 VALENCIA Fax: 96 335 5638
 e-mail: asoin@asoin.com